



ПОСТАНОВЛЕНИЕ ШУӦМ

от 30.12.2025 № 12/5501

г. Сыктывкар, Республика Коми

Об установлении
публичного сервитута

Руководствуясь ст. 23, п. 1 ст. 39.37, п. 4 ст. 39.38, ст. 39.43 Земельного кодекса Российской Федерации, п.п. 3, 4 ст. 3.6 Федерального закона от 25.10.2001 № 137-ФЗ «О введении в действие Земельного кодекса Российской Федерации», ст. 44 Устава муниципального образования городского округа «Сыктывкар», распоряжением администрации МО ГО «Сыктывкар» от 19.09.2025 № 437-р «О наделении правом подписи постановлений и распоряжений администрации МО ГО «Сыктывкар» по вопросам жилищной политики, архитектуры, городского строительства и землепользования», на основании ходатайства публичного акционерного общества «Россети Северо-Запад» (ОГРН 1047855175785, ИНН 7802312751) администрация МО ГО «Сыктывкар»

ПОСТАНОВЛЯЕТ:

1. Установить публичный сервитут в целях эксплуатации объекта электросетевого хозяйства: «ВЛ-10КВ ТП-231-ТП-226 Л-2» в отношении земель, расположенных в кадастровом квартале 11:05:0105026, и земельных участков с кадастровыми номерами: 11:05:0105026:63, 11:05:0105023:4058, 11:05:0000000:501, 11:05:0105026:845, 11:05:0105026:867, 11:05:0105026:627, 11:05:0105026:68, 11:05:0105026:366, 11:05:0105026:806, 11:05:0105026:825, 11:05:0105026:528, 11:05:0105026:759, 11:05:0105026:97, 11:05:0105026:785, 11:05:0105026:995, 11:05:0105026:786, 11:05:0105026:994, общей площадью 10393 кв.м.

2. Утвердить границы публичного сервитута согласно приложению к настоящему постановлению.

3. Публичный сервитут устанавливается на срок 49 (сорок девять) лет со дня внесения сведений о нём в Единый государственный реестр недвижимости.

4. Плата за публичные сервитуты в отношении земель или земельных участков, указанных в пункте 1 настоящего постановления, на основании пунктов 3, 4 статьи 3.6 Федерального закона от 25.10.2001 № 137-ФЗ «О

введении в действие Земельного кодекса Российской Федерации» не устанавливается.

5. Публичному акционерному обществу «Россети Северо-Запад»:

5.1. Выполнить работы по внесению сведений об установлении публичного сервитута в Единый государственный реестр недвижимости.

5.2. Заключить соглашения с собственниками земельных участков, арендаторами, землепользователями и землевладельцами земельных участков, в отношении которых установлен публичный сервитут.

5.3. Привести земельные участки, указанные в пункте 1 настоящего постановления, в состояние, пригодное для их использования в соответствии с разрешённым использованием, в срок не позднее, чем три месяца после завершения эксплуатации инженерного сооружения, для размещения которого был установлен публичный сервитут.

6. В отношении земельных участков, указанных в пункте 1 настоящего постановления, установить свободный график проведения работ при осуществлении деятельности, для обеспечения которой устанавливается публичный сервитут, в течение всего срока действия публичного сервитута.

7. Публичный сервитут считается установленным со дня внесения сведений о нём в Единый государственный реестр недвижимости.

8. Настоящее постановление вступает в силу со дня его принятия и подлежит официальному опубликованию.

Заместитель руководителя
администрации МО ГО «Сыктывкар»

К.Н. Ващенко

Приложение к постановлению
администрации МО ГО «Сыктывкар»
от 30.12.2025 № 12/5501

**Схема расположения границ публичного сервитута объекта электросетевого хозяйства:
В.1-10КВ ТП-231-ТП-226.1-2**

Площадь испрашиваемого публичного сервитута: 10 393 кв.м.

Каталог координат: Приложение 1 на 1 листе

Система координат: МСК -11, зона 4

Кадастровые номера земельных участков, в отношении которых испрашивается публичный сервитут: 11:05:0105026:63;

11:05:0105023:4058; 11:05:0000000:501; 11:05:0105026:845; 11:05:0105026:867; 11:05:0105026:627; 11:05:0105026:68;

11:05:0105026:366; 11:05:0105026:806; 11:05:0105026:825; 11:05:0105026:528; 11:05:0105026:759; 11:05:0105026:97;

11:05:0105026:785; 11:05:0105026:995; 11:05:0105026:786; 11:05:0105026:994

земли кадастровых кварталов: 11:05:0105026

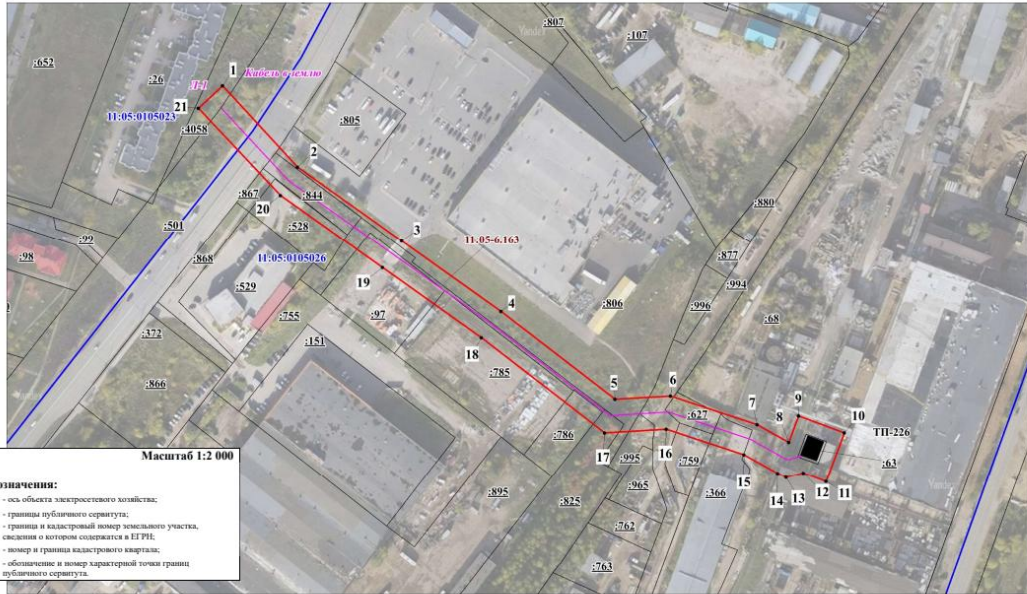

**Каталог координат границ публичного сервитута
объекта электросетевого хозяйства:
ВЛ-10КВ ТП-231-ТП-226 Л-2**

Площадь публичного сервитута: 10 393 кв.м.

Метод определения координат: Аналитический метод

Система координат: МСК - 11, зона 4

Средняя квадратичная погрешность определения координат характерных точек контура (Mt) = 0,10 м

Обозначение характерных точек границ	Координаты, м	
	X	Y
1	2	3
1	626794.48	4442049.71
2	626743.04	4442098.10
3	626696.51	4442165.04
4	626652.12	4442228.93
5	626596.87	4442302.33
6	626599.32	4442337.72
7	626581.70	4442393.09
8	626570.71	4442413.33
9	626587.61	4442419.38
10	626577.10	4442448.69
11	626545.77	4442437.47
12	626550.95	4442423.00
13	626548.09	4442411.95
14	626550.53	4442406.49
15	626562.30	4442384.83
16	626578.09	4442335.18
17	626575.37	4442295.96
18	626635.10	4442216.62
19	626679.26	4442153.06
20	626724.80	4442087.55
21	626780.00	4442034.50
1	626794.48	4442049.71