ВНЕСЕНИЕ ИЗМЕНЕНИЙ В ГЕНЕРАЛЬНЫЙ ПЛАН МУНИЦИПАЛЬНОГО ОБРАЗОВАНИЯ ГОРОДСКОЙ ОКРУГ «СЫКТЫВКАР»

МАТЕРИАЛЫ ПО ОБОСНОВАНИЮ
КАРТА ПЛАНИРУЕМЫХ ЗЕМЕЛЬ РАЗЛИЧНЫХ КАТЕГОРИЙ

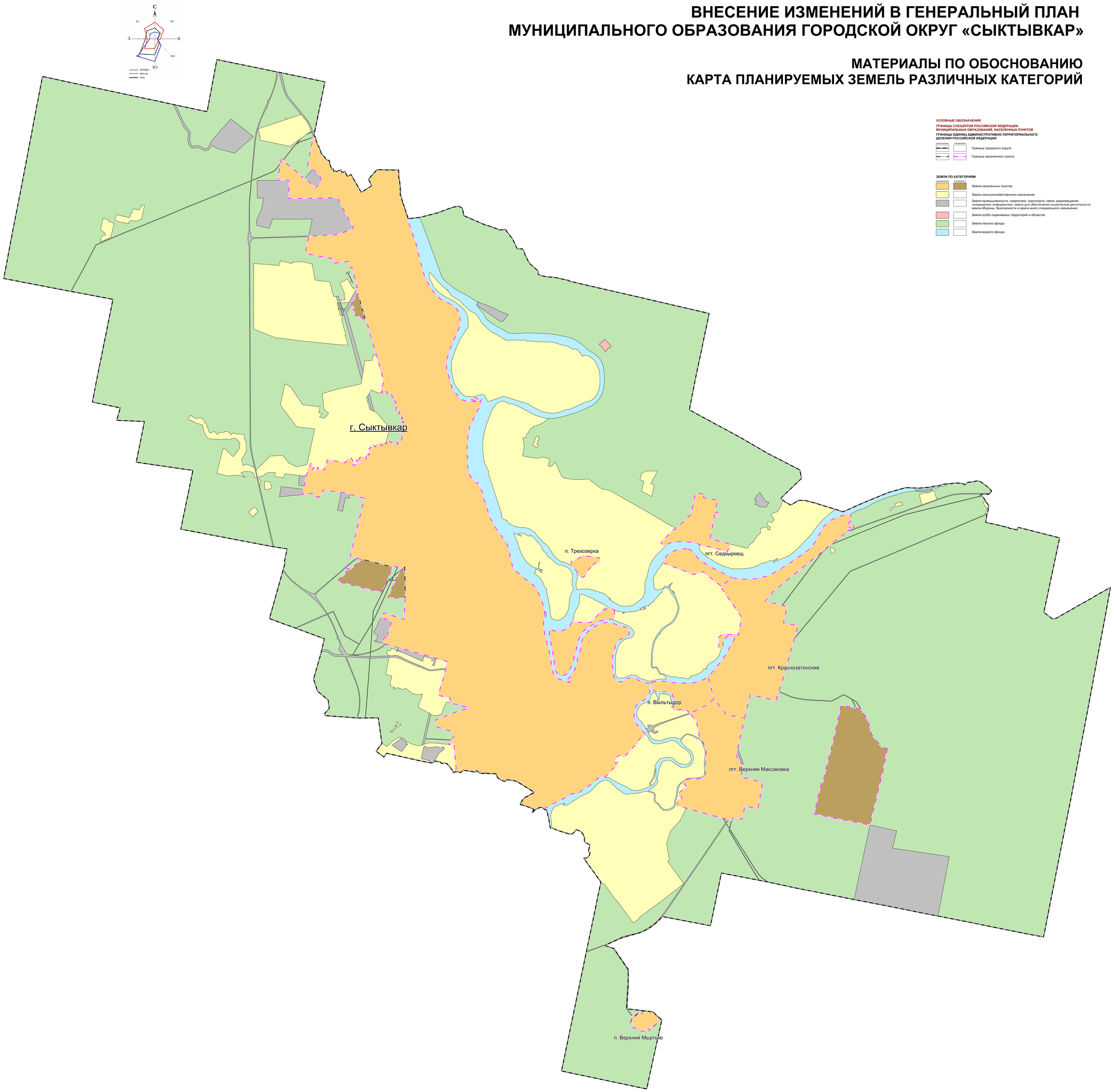

УСЛОВНЫЕ ОБОЗНАЧЕНИЯ

ГРАНИЦЫ СУБЪЕКТОВ РОССИЙСКОЙ ФЕДЕРАЦИИ, МУНИЦИПАЛЬНЫХ ОБРАЗОВАНИЙ, НАСЕЛЕННЫХ ПУНКТОВ

ГРАНИЦЫ ЕДИНИЦ АДМИНИСТРАТИВНО-ТЕРРИТОРИАЛЬНОГО ДЕЛЕНИЯ РОССИЙСКОЙ ФЕДЕРАЦИИ

существующие	планируемые	
		Граница городского округа
		Граница населенного пункта

ЗЕМЛИ ПО КАТЕГОРИЯМ

существующие	планируемые	
		Земли населенных пунктов
		Земли сельскохозяйственного назначения
		Земли промышленности, энергетики, транспорта, связи, радиовещания, телевидения, информатики, земли для обеспечения космической деятельности, земли обороны, безопасности и земли иного специального назначения
		Земли особо охраняемых территорий и объектов
		Земли лесного фонда
		Земли водного фонда

Общество с ограниченной ответственностью "Научно-проектная организация "Южный градостроительный центр"			
Директор			С. Ю. Торанов
Главный архитектор проекта			А. Ю. Просоров
Ведущий инженер			А. А. Кротова
Заказчик:	Управление архитектуры, городского строительства и землепользования администрации МО ГО «Сыктывкар»		
Проект:	Внесение изменений в Генеральный план муниципального образования городского округа «Сыктывкар»		
Чертеж:	Карта планируемых земель различных категорий		
г. Ростов-на-Дону 2023 г.	Заказ № 83-2023	Масштаб 1:25 000	Формат 190х190(х)