ВНЕСЕНИЕ ИЗМЕНЕНИЙ В ГЕНЕРАЛЬНЫЙ ПЛАН МУНИЦИПАЛЬНОГО ОБРАЗОВАНИЯ ГОРОДСКОЙ ОКРУГ «СЫКТЫВКАР»

УТВЕРЖДАЕМАЯ ЧАСТЬ
КАРТА ГРАНИЦ НАСЕЛЕННЫХ ПУНКТОВ, ВХОДЯЩИХ В СОСТАВ ГОРОДСКОГО ОКРУГА

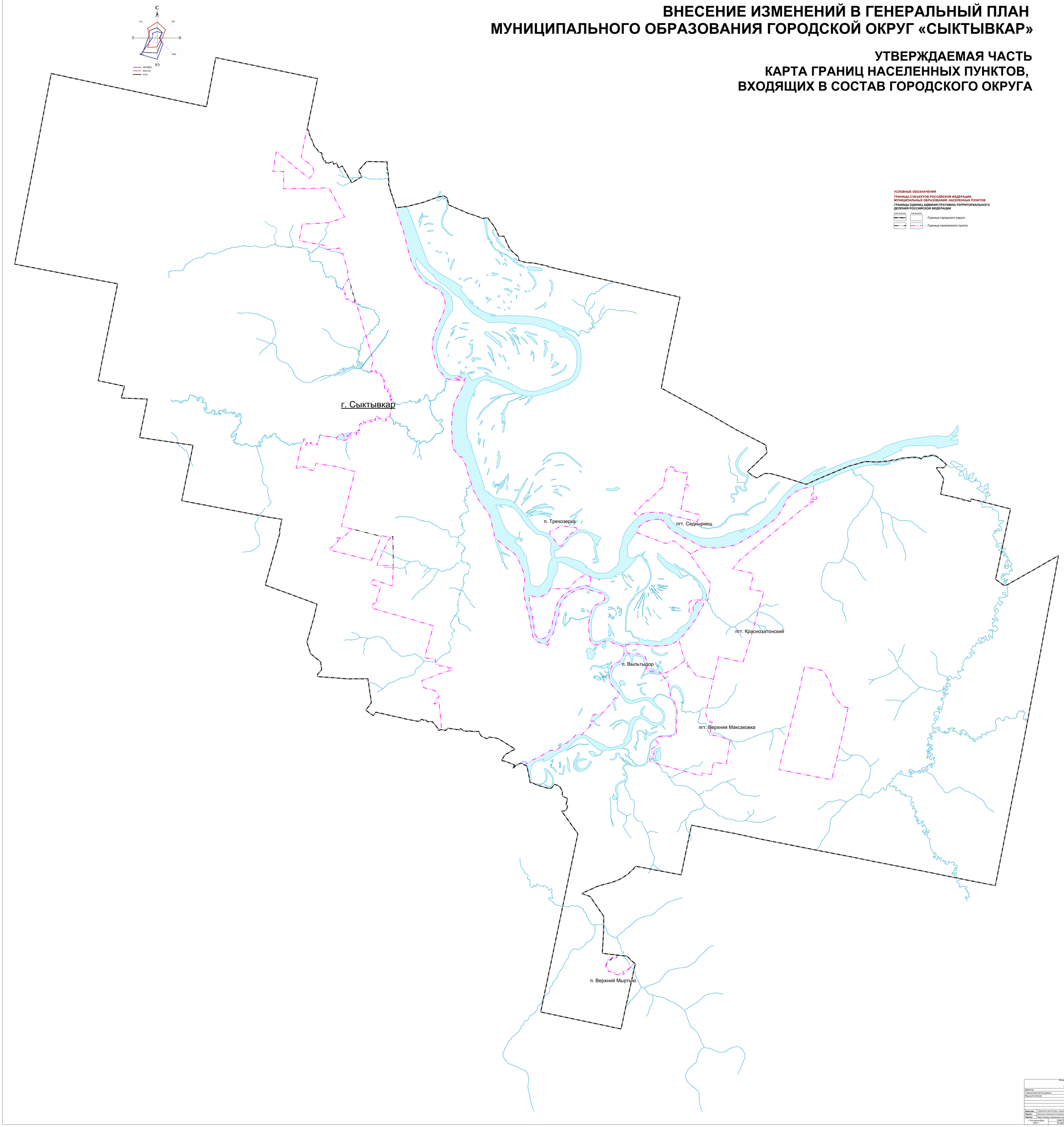

Общество с ограниченной ответственностью "Научно-проектная организация "Южный градостроительный центр"			
Директор			С. Ю. Торгачев
Главный архитектор проекта			А. Ю. Просоров
Ведущий инженер			А. А. Кротова
Заказчик:	Управление архитектуры, городского строительства и землепользования администрации МО ГО «Сыктывкар»		
Проект:	Внесение изменений в Генеральный план муниципального образования городского округа «Сыктывкар»		
Чертеж:	Карта границ населенных пунктов, входящих в состав городского округа		
г. Ростов-на-Дону 2023 г.	Заказ № 83-2023	Масштаб 1:25 000	Формат 190x190(x)